Saint-Jean de-Boiseau

Comité consultatif
du dialogue citoyen

Synthèse du sondage sur les usages du parc du Pé

Décembre 2022

Saint-Jean de-Boiseau

Comité consultatif
du dialogue citoyen

351
répondants

Merci pour votre participation

Comité consultatif
du dialogue citoyen

À quelle fréquence allez-vous au parc du château du Pé ?

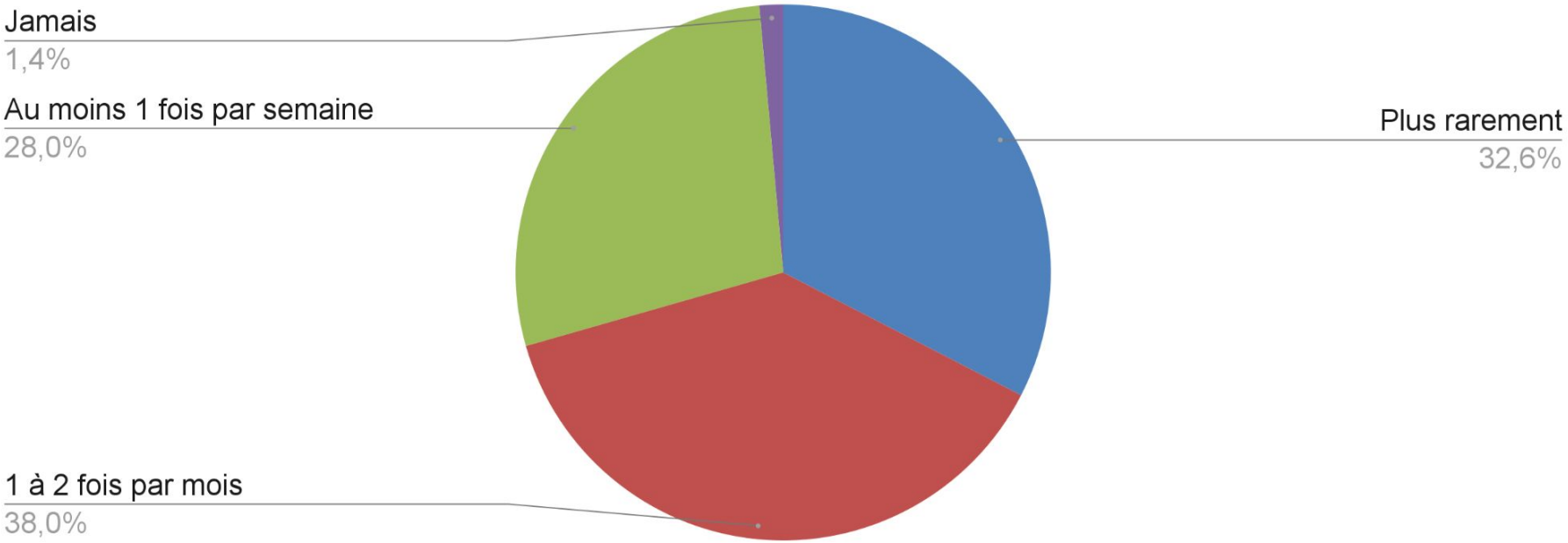

Comité consultatif
du dialogue citoyen

Pour quelles raisons principales allez-vous au parc ?

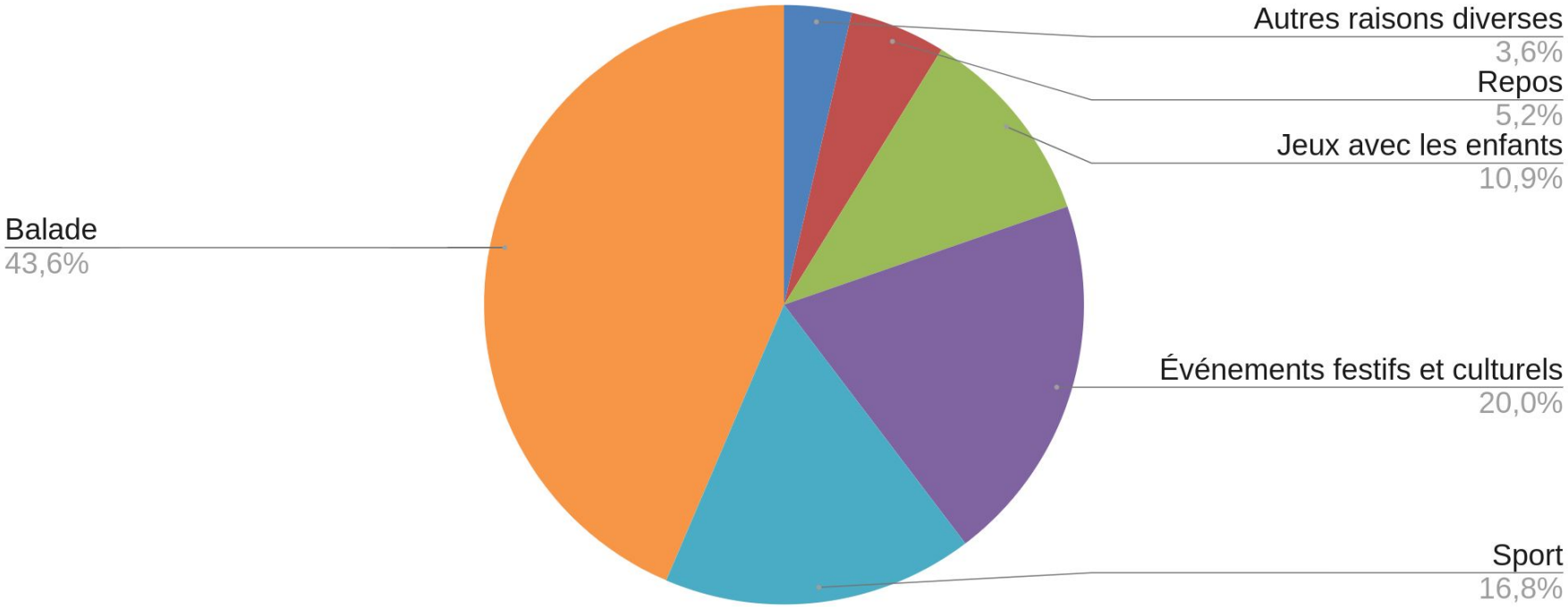

Comité consultatif
du dialogue citoyen

Dans quel quartier habitez-vous ?

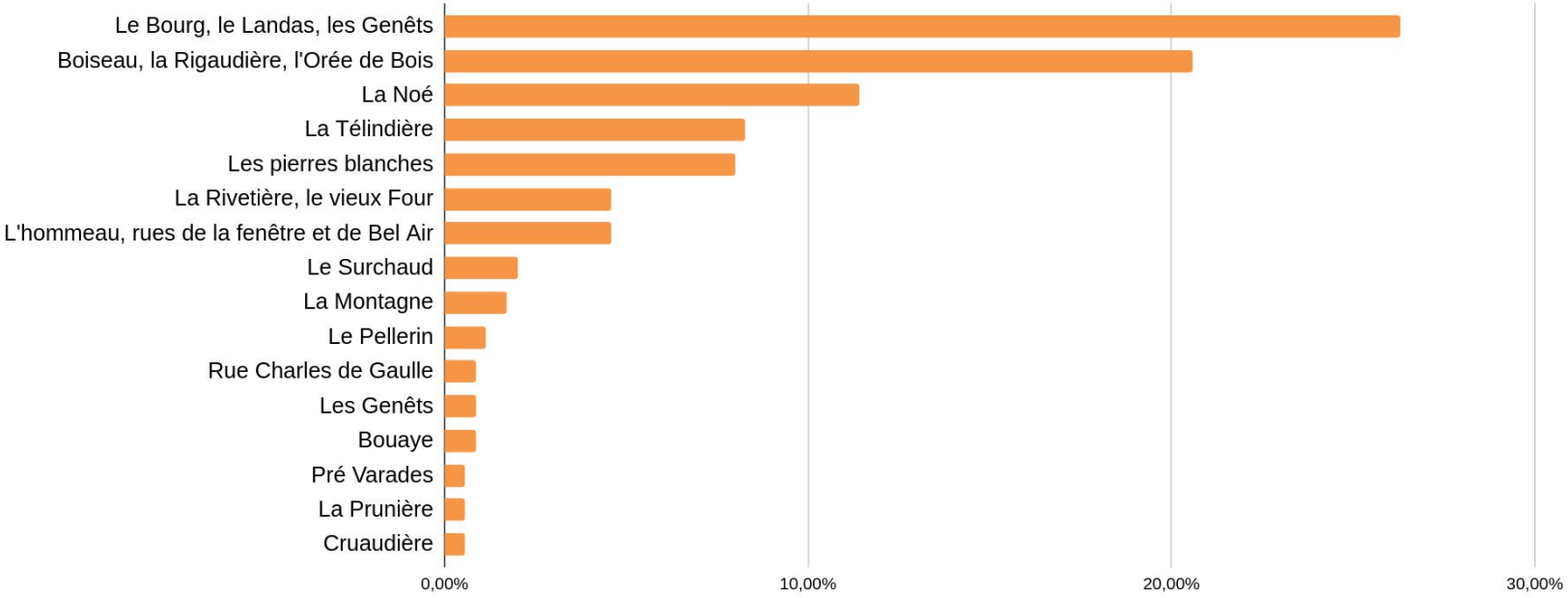

Comité consultatif
du dialogue citoyen

Qu’aimeriez-vous y trouver ? (classement par thématiques)

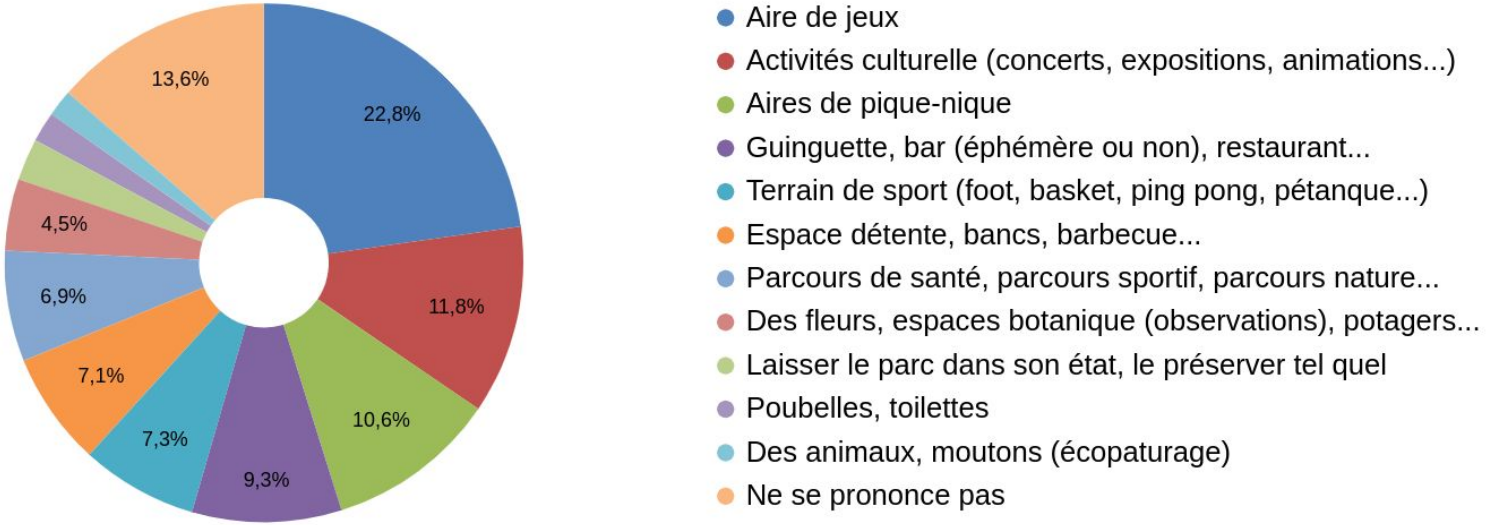

Saint-Jean de-Boiseau

Comité consultatif du dialogue citoyen

Qu’aimeriez-vous y trouver ?

Pataugeoire, tyrolienne, balançoires, toboggans,

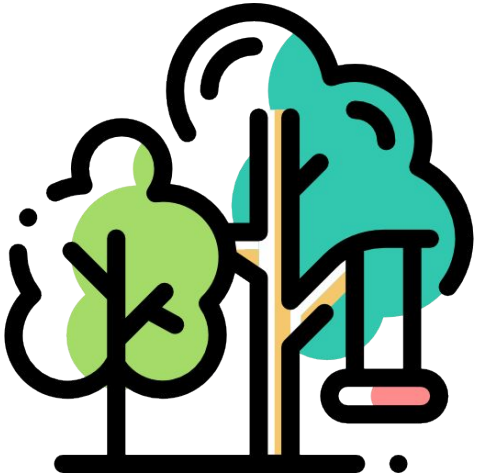

espaces de jeux pour les enfants "Petits et Grands", jeux en bois, cabanes dans les arbres, pont de singe…

Aire de jeux

22,8 %

Saint-Jean de-Boiseau

Comité consultatif du dialogue citoyen

Qu’aimeriez-vous y trouver ?

Petits concerts, expositions, spectacles, jeux de lumière, visites culturelles, concerts de plein air, aménagements temporaires artistiques, expo photos, café d'été, terrasses, fêtes de Noël, scènes pour les locaux, rencontres, conférences, fêtes des assos, brocante, expo de voitures anciennes,

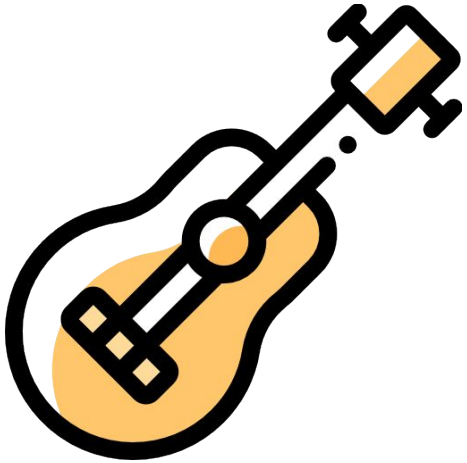

programmation culturelle pour les enfants, stages, ateliers, salon de thé, marchés éphémères, kermesse des écoles, guignol, théâtre, oeuvres d'art, massages, sophrologie, aider les acteurs locaux, buvette associative, feu d'artifice, fête médiévale, boîtes à livres…

Activités culturelles 11,8 %

Saint-Jean de-Boiseau

Comité consultatif du dialogue citoyen

Qu’aimeriez-vous y trouver ?

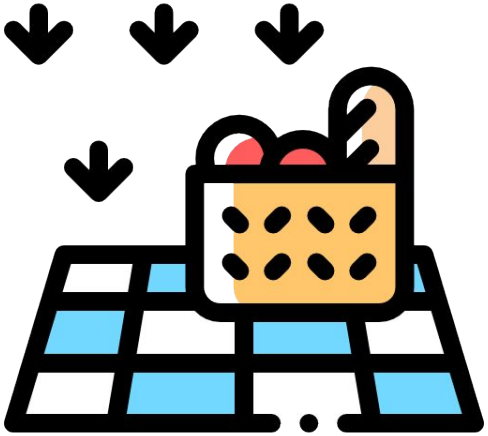

Aire de pique-nique 10,7 %

Saint-Jean de-Boiseau

Comité consultatif du dialogue citoyen

Qu'aimeriez-vous y trouver ?

Guinguette estivale, buvette, café itinérant, restaurant gastronomique, lieu pour se retrouver en famille,

crêpes, food truck, snack, glaces, brasserie, terrasse…

Bar, guinguette

9,4 %

Saint-Jean de-Boiseau

Comité consultatif du dialogue citoyen

Qu'aimeriez-vous y trouver ?

Pumptrack, terrain de pétanque, but de foot, panier de basket, table de ping pong, équipements fitness, arbre à basket, espace de musculation, rampe de skate,

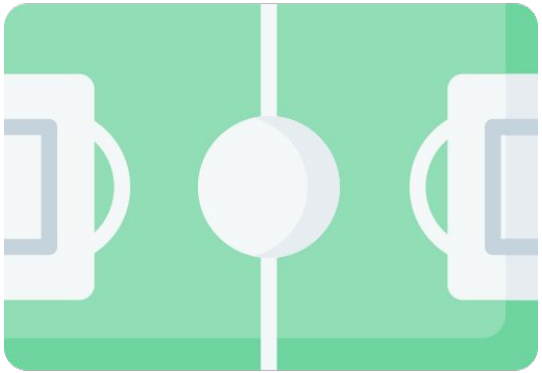

espace pour les ados, terrain de bicross ou VTT, piste de patinage, ratelier vélo près du château, mini-golf, pataugeoire, rendre le bassin accessible à la baignade…

Terrains de sport

7,3 %

Saint-Jean de-Boiseau

Comité consultatif du dialogue citoyen

Qu'aimeriez-vous y trouver ?

Bulles de repos, transats, bancs, chaise longue, hamac, zone de relaxation,

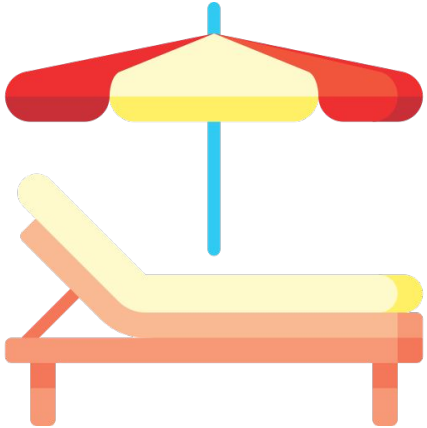

bancs à l'ombre des arbres, jet d'eau, lieu de rencontres intergénérationnelles…

Espaces détente, bancs…

7,1 %

Saint-Jean de-Boiseau

Comité consultatif du dialogue citoyen

Qu'aimeriez-vous y trouver ?

Parcours nature, escalade, glisse,

Baludik, course d'orientation fixe…

Parcours de santé, parcours sportif... 6,9 %

Saint-Jean de-Boiseau

Comité consultatif
du dialogue citoyen

Qu’aimeriez-vous y trouver ?

Parterres de fleurs, vue panoramique pour admirer la Loire, compositions florales, allées fleuries, espaces d'information sur les essences des arbres,

la flore et la faune, aménagement paysagiste poétique, jardin partagé, nénuphars dans le bassin d'eau…

Espace botanique, fleurs… 4,5 %

Saint-Jean de-Boiseau

Comité consultatif du dialogue citoyen

Qu'aimeriez-vous y trouver ?

Sensibiliser
à la biodiversité du lieu,

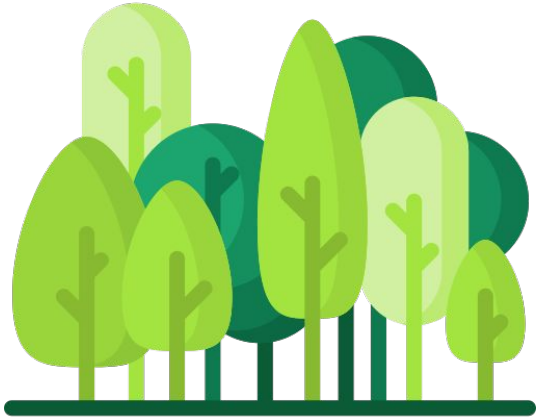

ne pas dénaturer le lieu…

Laisser le parc dans son état 2,6 %

Saint-Jean de-Boiseau

Comité consultatif du dialogue citoyen

Qu’aimeriez-vous y trouver ?

Davantage de poubelles.

Des poubelles et des toilettes 1,9 %

Saint-Jean de-Boiseau

Comité consultatif du dialogue citoyen

Qu’aimeriez-vous y trouver ?

Moutons, écopaturage, poules, paons, oies, lieu de promenade pour les chiens…

Des animaux

1,7 %

Saint-Jean de-Boiseau

Comité consultatif
du dialogue citoyen

Qu’aimeriez-vous y trouver ?

Ne se prononce pas **13,3 %**

Saint-Jean de-Boiseau

Comité consultatif
du dialogue citoyen

Prochaine étape

Le groupe de citoyens et les élus vont faire appel à un urbaniste afin d'étudier la faisabilité des deux types d'aménagements les plus demandés; à savoir l'aire de jeux et l'aire de pique-nique.

À l'issue de cette étude, les Boiséens
seront invités pour une présentation des propositions.